

01 de Junio al  
30 de Noviembre

## Propósito:

Este tríptico está diseñado para informar al personal de AVIOMAR sobre los pasos a seguir en caso de huracán, aplicables a todos los puertos donde opera la empresa. Incluye acciones a realizar antes, durante y después del fenómeno, así como los datos de contacto de los responsables y de organismos importantes.

Aunque esperamos no enfrentar estos eventos, estar preparados puede ayudar a minimizar sus consecuencias.

## Refugios en Cozumel

- Esc. Sec. Carlos Monsivais
- Colegio de Bachilleres
- Plantel Conalep



## Números de emergencia Cozumel

Emergencias	911
Bomberos	(987) 872 08 00
Protección Civil	(987) 872 64 52
Policía y tránsito	(987) 872 00 92
Cruz roja	(987) 872 10 58
Capa	073
CFE	071

## Comisiones

### COMISIÓN VIGIA

TITULAR: CARLOS CANO

### COMISIÓN ENLACE CON NAVIERAS

TITULAR: JOANA SILVA PERALTA

BARCOS: RENE RIVAS

### COMISIÓN RECURSOS ECONÓMICOS

TITULAR: SANDRA MONTERO

SUPLENTE: PAUL VILLANUEVA

### COMISIÓN RECURSOS MATERIALES

TITULAR: CRISTINA GUILLERMO

### COMISIÓN MANEJO DE PERSONAL:

TITULAR: ROSSANA MEX

### COMISIÓN ACTIVIDADES OPERATIVAS:

TITULAR: JOSÉ SEMPERE

*Axiomar*  
ADVENTOURS

Temporada de  
Huracanes  
2024



# ¿Qué es un Huracán?

Los huracanes, clasificados como fenómenos hidrometeorológicos, son de alta prioridad para el Sistema Nacional de Protección Civil. Es crucial que la población tenga los recursos necesarios para aprovechar oportunamente la información disponible y tomar las medidas adecuadas.

**Los huracanes comienzan cuando el calor del sol se concentra en el trópico, creando zonas de baja presión.**

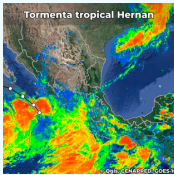

**Depresión Tropical:** Es el primer paso. La presión es baja y hay lluvias, pero los vientos son más suaves.

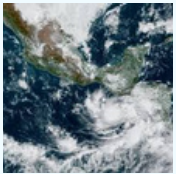

**Tormenta Tropical:** La presión sigue baja, hay lluvias fuertes y los vientos se vuelven más intensos.



**Huracán:** Es la etapa final y más peligrosa. La presión es muy baja, hay lluvias torrenciales y los vientos son extremadamente fuertes.

# SISTEMA DE ALERTA TEMPRANA PARA HURACANES

## AZUL

Peligro mínimo

Aviso

- Mantenerse informado.
- No prestar atención a rumores, solo a medios oficiales.

## VERDE

Peligro bajo

Prevención

- Continuar atento a boletines emitidos.
- Seguir con las recomendaciones por parte de las autoridades y las medidas a seguir.

## AMARRILLO

Peligro moderado

Preparación

- Ten a la mano suministros y herramientas para asegurar tu vivienda.
- Identifica los refugios temporales cercanos.
- Haz compras de enlatados, agua, linternas, y botiquín.

## NARANJA

Peligro alto

Alarma

- Asegura puertas y ventanas.
- Amarra, fija o despeja todo lo que quedará a la intemperie
- Resguarda vehículos y mascotas.

## ROJO

Peligro máximo

Afectación

- Mantén la calma.
- Escucha la radio para mantenerte informado.
- Reúnete con tu familia en el lugar más seguro de la casa.
- No salir de casa o refugio hasta que se indique.

## ANTES



- Poda, corta o asegura árboles cercanos.
- Mantente informado de las alertas del comité operativo.
- Ten ropa abrigadora e impermeable a mano.
- Evacúa si las autoridades lo recomiendan.

## DURANTE



- Usa lámparas de pilas, no velas.
- Escucha la radio para mantenerte informado.
- Aléjate de puertas y ventanas, no te acerques de frente si se abren.
- Atiende a niños y adultos mayores.
- Vigila el nivel de agua cercano.

## DESPUÉS



- Verifica si alguien necesita atención médica.
- Aléjate de áreas de desastre.
- Cuidado con alimentos descompuestos.
- Racionaliza alimentos y agua.
- Abre puertas y ventanas para ventilar.
- Limpia tu casa para prevenir enfermedades.